

**obieg ogrzewania
grzejnikowego**

**SCHEMAT TECHNOLOGICZNY
POMP CIEPŁA**

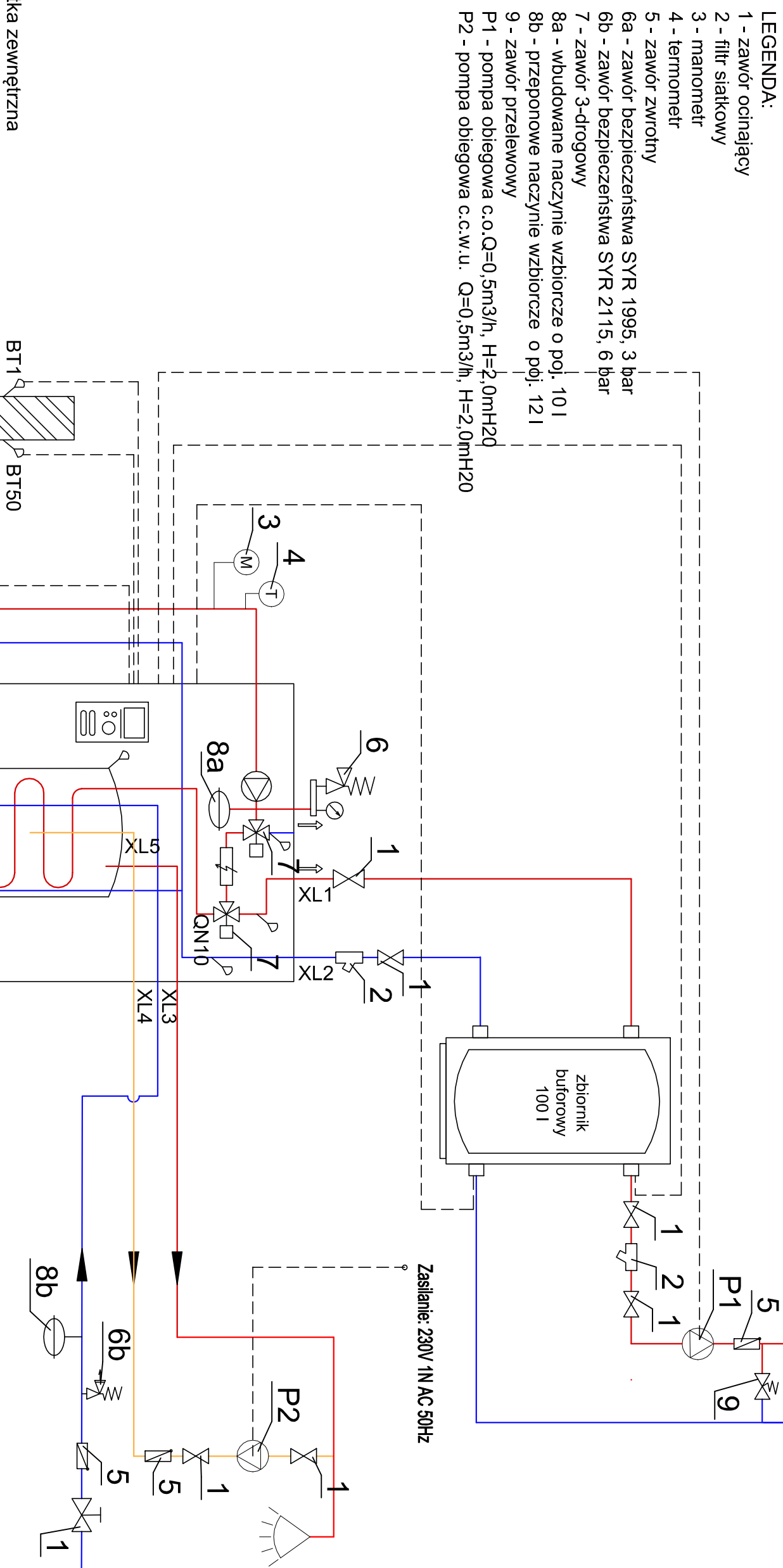

JEDNOSTKA PROJEKTOWA		ARCH WIS STUDIO AGNIESZKA CHUDZIŃSKA 05-800 PRUSZKÓW, UL. BOLESŁAWA PRUSA 45A M.13	
INWESTOR:		Gmina Białoźarów, 26-307 Białoźarów, ul. Piłkowska 12	
ZADANIE:		Termomodernizacja budynku komunalnego, znajdującego się na działce 516, z objętości 0004 w Parczowie, w gminie Białoźarów	
STADIUM:		PROJEKT ARCHITEKTONICZNO – BUDOWLANY	
APRIS OBJEKT:		Parczów 75, 26-307 Białoźarów dz.nr ewid. 516, objęto 0004 Parczów IDENTYFIKATOR DZIAŁKI: 100701_5,0004,516	
Tytuł rysunku:		RYSUNEK NR: S-07	
SCHEMAT TECHNOLOGICZNY POMPY Ciepła		SKALA: 1:100	
PROJEKTOWAŁ:		DATA:	
MGR STANISŁAW KOKODZIEJCZYK		spec. Instalacyjno BP-IV-10220/41/80 05/2025	